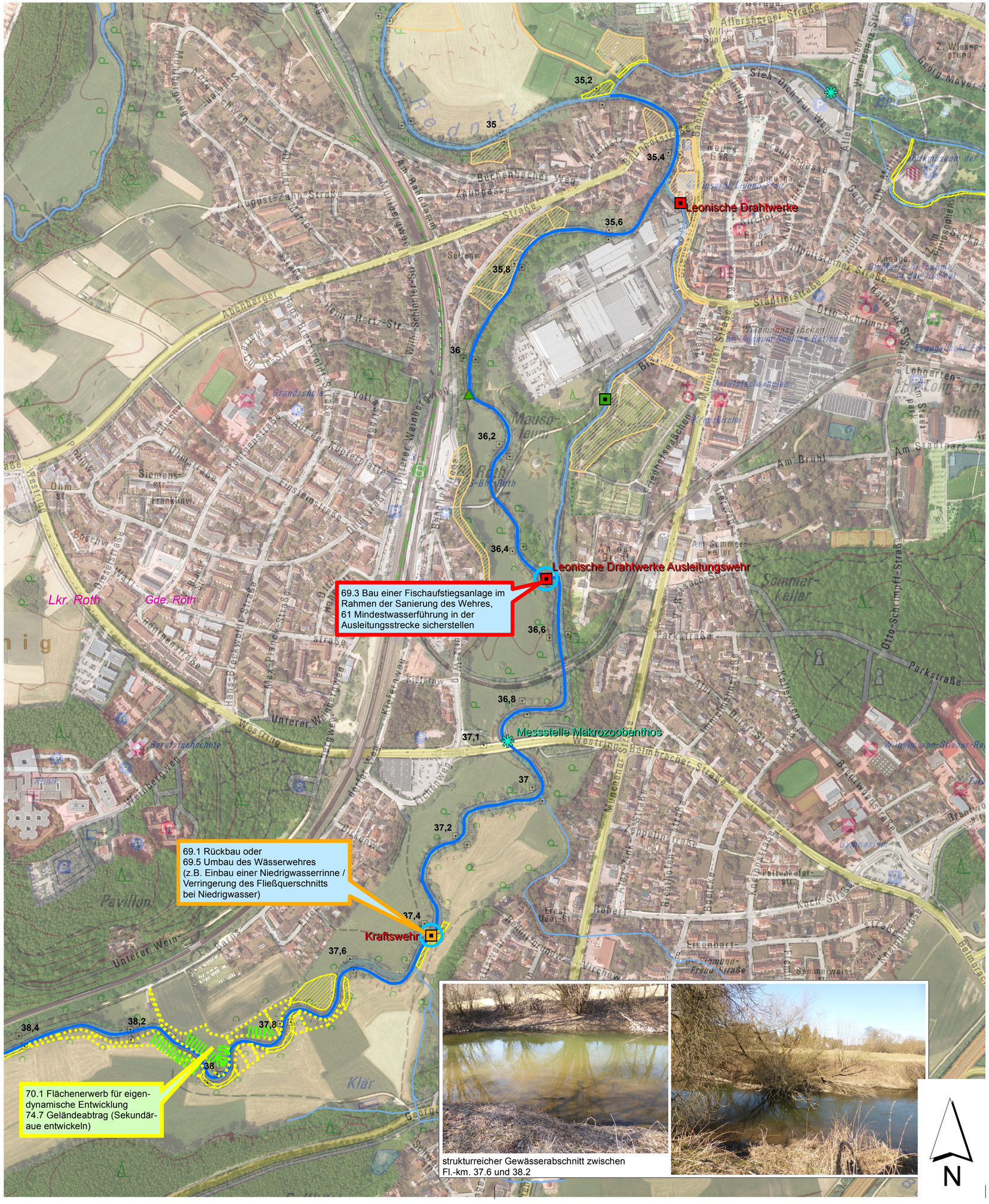

Legende

Bestand

- 2_F018 Rednitz
- Gewässernetz
- Flusskilometer
- Messstellen

Querbauwerke und Aufstiegsanlagen

- Wehranlage
- Sohlrampe
- Fischaufstiegsanlage
- frei durchgängig
- eingeschränkt durchgängig
- mangelhaft durchgängig
- nicht durchgängig
- nicht durchgängig, Fischaufstieganlage vorhanden

- Flächen der Wasserwirtschaftsverwaltung
- Nießbrauch zugunsten des Freistaates
- Kommunale Grundstücke
- Leitungen
- Landkreisgrenzen
- Gemeindegrenzen
- Natura2000-FFH-Gebiet
- Natura2000-Vogelschutzgebiet
- Ökoflächenkataster-Flächen

Maßnahmen

- 69 Herstellung der Durchgängigkeit an Querbauwerken
- 70 Förderung der Eigendynamik
- 71 Einbau von Strukturelementen
- 72 Gewässerprofil umgestalten
- 73 Maßnahmen im Uferbereich
- 74 Auenentwicklung
- geplanter Grunderwerb

Maßnahme Durchgängigkeit (By-Code und Beschreibung)

Maßnahme Strukturverbesserung (By-Code und Beschreibung)

Priorität 1

Priorität 2

Priorität 3

Wasserwirtschaftsamt Nürnberg

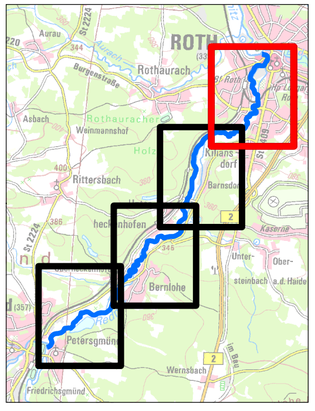

Übersicht der Pläne

Geobasisdaten: © Bayerische Vermessungsverwaltung
Nachdruck oder Vervielfältigung, auch auszugsweise, nur mit Genehmigung des Herausgebers

Vorhaben:	Umsetzungskonzept 2_F018 Rednitz von Zusammenfluss Schwäbischer und Fränkischer Rezat bis oberhalb Einmündung Roth	Anlage:	4
Vorhabensträger:	Wasserwirtschaftsamt Nürnberg	Plan-Nr.:	1
Landkreis:	Roth		
Gemeinden:	Georgensgmünd, Roth		
Maßstab: 1: 5.000	Maßnahmenplan		Datum, Name:
		entw.	Dez. 2017 Wechselb.
Wasserwirtschaftsamt Nürnberg Entwurfsverfasser:		gez.	Dez. 2017 Wechselb.
Datum	Unterschrift	gepr.	Dez. 2017 Winkelmair